CÂMARA MUNICIPAL DE DOURADOS

ESTADO DE MATO GROSSO DO SUL

PROTOCOLO GERAL

Nº 3356

Data 26 / 07 / 21 Horário 15:12.

Processo nº

- [ ] Projeto de Emenda à LOM
- [ ] Requerimento
- [ ] Projeto de Lei Complementar
- [x] Indicação
- [ ] Projeto de Lei
- [ ] Projeto de decreto Legislativo
- [ ] Projeto de Resolução
- [ ] Emenda

Nº 1334.

Autor ROGÉRIO YURI FARIAS KINTSCHEV - PSDB

O Vereador que esta subscreve, de acordo com as normas regimentais, encaminha INDICAÇÃO ao Excelentíssimo Prefeito Municipal Alan Aquino Guedes de Mendonça, ao Secretário Municipal de Serviços Urbanos Sr. Romualdo Diniz Salgado Junior bem como ao Secretário Municipal de Obras Públicas Sr. Luís Gustavo Casarin, solicitando a viabilização dos serviços de ampliação/alargamento das vias - Mozart Calheiros (W5), afunilada na esquina com R. Bela vista e da Constâncio Luís da Silva (W4), afunilada na esquina com R. Bela vista e esquina com a R. Rio Brilhante, Jardim Água Boa.

J U S T I F I C A T I V A:

A presente indicação se mostra imperiosa e urgente devido às inúmeras reclamações dos populares quanto ao afunilamento irregular e indevido das vias nas citadas esquinas, o que ocasiona diariamente problemas de trânsito de veículos, com entupimento/paralização do fluxo, bem como recorrente acidentes, mormente após as modificações realizadas na Av. Hayel Bom Faker, a qual direcionou fluxo de veículos paras as vias em apreço.

Conforme faz fé as fotos colacionadas, na entrada da Via Mozart Calheiros e da R. Constâncio Luís da Silva pela Av. Hayel Bon Faker, nota-se que elas possuem 10 metros de largura, porém, na saída da Rua Bela Vista, ambas se afunilam para apenas 6 metros, dificultando e até paralisando o fluxo de veículos, ocasionado acidente e maiores discussões.

Lido
Na Sessão de 26/07/21

Da mesma forma, a situação de afunilamento irregular se repete na R. Constâncio Luís da Silva, esquina com a R. Rio Brilhante.

Na busca pelo aprimoramento do trafego de veículos e para que mais acidentes não ocorram, diante das informações a pedido dos Munícipes, é que solicito que de imediato o Poder Executivo Municipal tome as providências necessárias para que esta indicação seja atendida o mais breve possível.

PLENÁRIO "WEIMAR TORRES", 26 DE JULHO DE 2021.

ROGÉRIO YURI FARIAS KINTSCHEV
VEREADOR – PSDB

viagem, trânsito e locais
R. Constâncio Luís da Silva
Restaurante Favo de Mel
Take away · Entrega
Espeto E Brasa
Take away · Entrega
Mimmos
TFtech Celular, Informática e Papelaria
Reparação e manutenção de computadores
R. Mozart Calheiros
DS Motos
Concessionário de motas usadas
Master Funilaria e Pintura
Nelson Motos
FARMAMED DROGARIA
Farmácia-drogaria
Rua Maria de Carvalho
Bahia Auto Peças
Entrega
R. Beta Vista
Panificadora Pão Nobre
Take away
R. Hayel Bon Faker
COMAGRAN LOJA 2 - Granfix Maquinas e...
Entrega
Centro de Serviços Automotivo JM
Quimisul Produtos de Limpeza
Pão De Queijo Brunella
Take away
R. Mozart Calheiros
Roda Tecnica
Escavamaq Locação de Máquinas
Vital car funilaria e pintura
Champions Pneus Douradros
Elitecar
Kokito Lava Car
R. Rio Brilhante
Moreira Advoca
R. Mozart
Brigadeiro do Abraço
Rua Maria de Carve
Gordinho Veículos
Stand de aut
Douraparts
Google
Imagens ©2021 CNES / Airbus,Maxar Technologies,Dados do mapa ©2021
Brasil
Termos de Utilização
Privacidade
Enviar feedback
20 m

Rua Mozart Calheiros

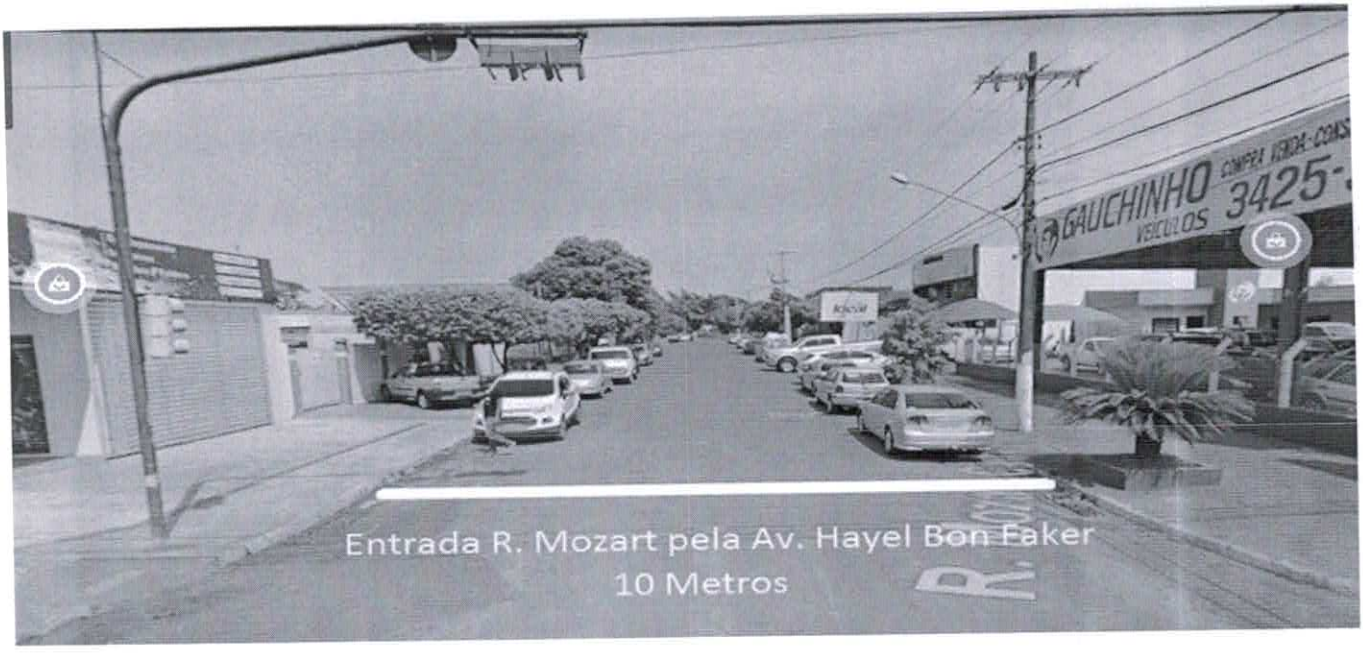

Rua Constâncio Luís da Silva

Entrada da R. Constâncio Luíz pela
Av. Hayel Bon F. - 10 Metros

Saída da Constâncio Luiz da Silva com a R.
Bela Vista - 6 metros

R. Constâncio Luíz
com a R. Brilhante - 6
metros

PROTOCOLO GERAL

Nº 3357

Data 26 / 07 / 21 Horário 15 h.

Processo nº

- [ ] Projeto de Emenda à LOM
- [ ] Requerimento
- [ ] Projeto de Lei Complementar
- [x] Indicação
- [ ] Projeto de Lei
- [ ] Projeto de decreto Legislativo
- [ ] Projeto de Resolução
- [ ] Emenda

Nº 1335

Autor ROGÉRIO YURI FARIAS KINTSCHEV - PSDB

O Vereador que esta subscreve, de acordo com as normas regimentais, encaminha INDICAÇÃO ao Excelentíssimo Sr. Prefeito Municipal Alan Aquino Guedes de Mendonça, ao Secretário Municipal de Serviços Urbanos Sr. Romualdo Diniz Salgado Junior e à Diretora Presidente da Agência Municipal de Transportes e Trânsito Sra. Mariana de Souza Neto, solicitando, em caráter de urgência, a instalação de um semáforo no cruzamento da Rua Albino Torraca com a Rua Monte Alegre, Vila Progresso.

Lido
Na Sessão de 26/07/21.

J U S T I F I C A T I V A:

A presente indicação se mostra imperiosa devido às inúmeras reclamações dos populares, proprietários de estabelecimentos comerciais e transeuntes das vias acima citada quanto á carência de sinalização de transito auxiliar. Trata-se de uma das principais Ruas Centrais com intenso tráfego e com ampla ocorrência de acidentes, que traz o caráter de urgência aos serviços ora solicitado.

Nos horários de pico, atravessar o cruzamento em apreço é penoso e demorado, e o intenso fluxo de veículos tem gerado sensação de insegurança para todos os moradores e transeuntes.

Diante das informações e a pedido dos Munícipes, é que solicito que de imediato o Poder Executivo Municipal tome as providências necessárias para que esta indicação seja atendida.

PLENÁRIO "WEIMAR TORRES", 26 DE JULHO DE 2021.

ROGÉRIO YURI FARIAS KINTSCHEV
VEREADOR - PSDB

Lido
Na Sessão de 26/07/21

CÂMARA MUNICIPAL DE DOURADOS

ESTADO DE MATO GROSSO DO SUL

PROTOCOLO GERAL

Nº 3358

Data 26 / 07 / 21 Horário 15:00

Processo nº

- [ ] Projeto de Emenda à LOM
- [ ] Requerimento
- [ ] Projeto de Lei Complementar
- [x] Indicação
- [ ] Projeto de Lei
- [ ] Projeto de decreto Legislativo
- [ ] Projeto de Resolução
- [ ] Emenda

Nº 1336

Autor ROGÉRIO YURI FARIAS KINTSCHEV - PSDB

O Vereador que esta subscreve, de acordo com as normas regimentais, encaminha INDICAÇÃO ao Excelentíssimo Prefeito Municipal Sr. Alan Aquino Guedes de Mendonça, ao Secretário Municipal de Planejamento Sr. Romualdo Diniz Salgado Junior e à Diretora Presidente da Agência Municipal de Transportes e Trânsito Sra. Mariana de Souza Neto, solicitando a implantação de 02 (duas) ondulação transversal (lombada física conhecida popularmente "quebra-molas"), um na Rua General Osório, há 50 metros antes da entrada da Rodovia BR 463, BNH 4º Plano, e outro na Alameda dos Topázios, entre a Alameda dos Brilhantes e a Alameda dos Ônix, Bairro Campo Dourado.

J U S T I F I C A T I V A:

A presente indicação se torna relevante devido às reiteradas reclamações dos habitantes e transeuntes quanto à necessidade de intervenção nas citadas vias a fim de reduzir a velocidade dos automóveis que entram e saem da referida rodovia, bem como dos que transitam na via preferencial Alameda dos Topázios.

As lombadas convencionais, desde que implementadas de forma regular (com a sinalização adequada e com dimensões regulamentadas pela resolução nº 600/2016 do CONTRAN), são eficazes para reduzir os riscos de acidentes, trazendo mais segurança aos pedestres, ciclistas e motoristas.

Lido
Na Sessão de 26/07/21

Diante das informações e a pedido dos Munícipes, é que solicito que de imediato o Poder Executivo Municipal tome as providências necessárias para que esta indicação seja atendida.

PLENÁRIO "WEIMAR TORRES", 26 DE JULHO DE 2021.

ROGÉRIO YURI FARIAS KINTSCHEV
VEREADOR - PSDB

Alameda dos Topázios

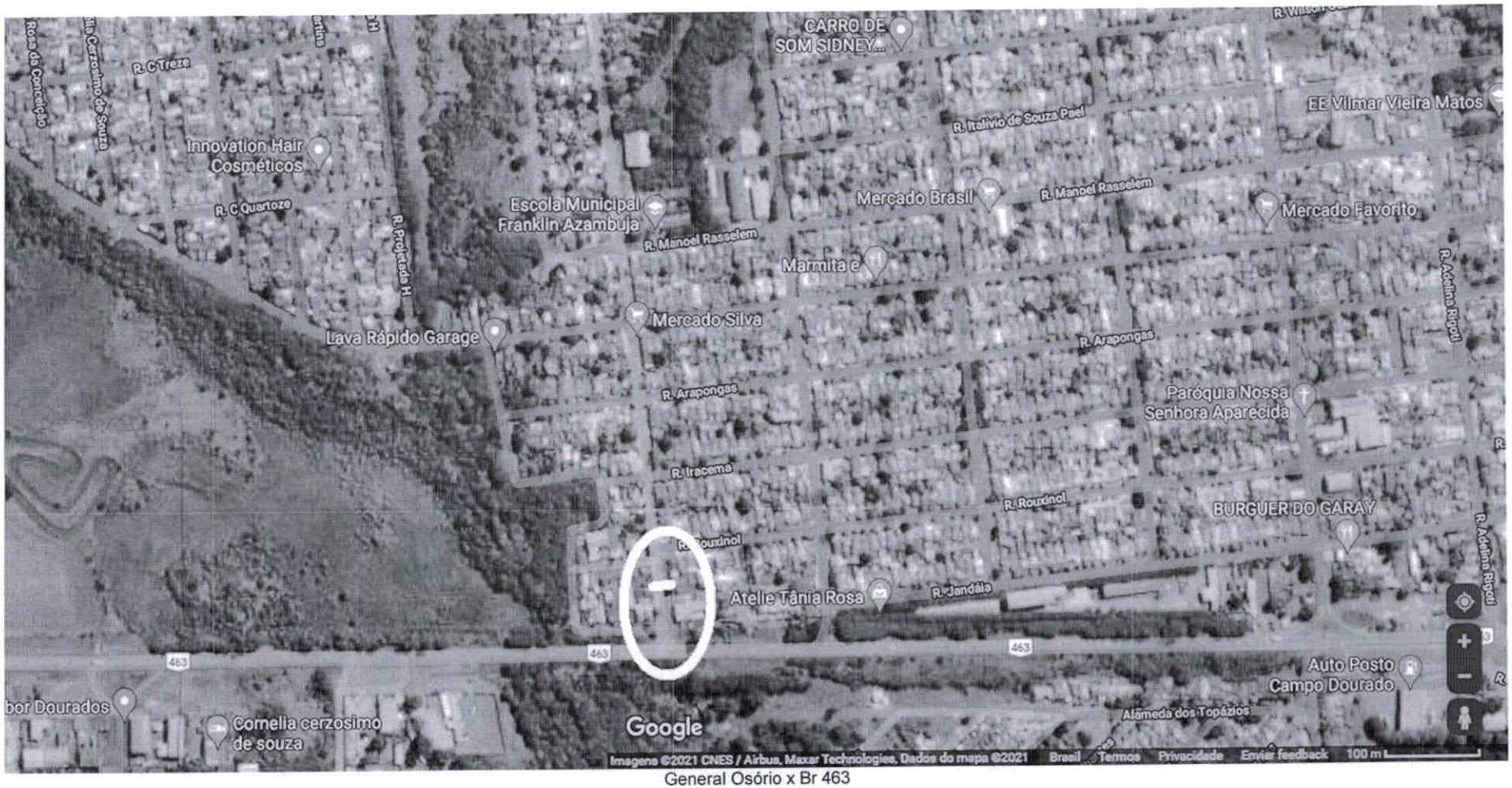

General Osório x Br 463

CÂMARA MUNICIPAL DE DOURADOS

ESTADO DE MATO GROSSO DO SUL

PROTOCOLO GERAL

Nº 3359

Data 26 / 07 / 21 Horário 15 hr.

Processo nº

- [ ] Projeto de Emenda à LOM
- [ ] Requerimento
- [ ] Projeto de Lei Complementar
- [x] Indicação
- [ ] Projeto de Lei
- [ ] Projeto de decreto Legislativo
- [ ] Projeto de Resolução
- [ ] Emenda

Nº 1337

Autor ROGÉRIO YURI FARIAS KINTSCHEV - PSDB

O Vereador que esta subscreve, de acordo com as normas regimentais, encaminha INDICAÇÃO ao Excelentíssimo Prefeito Municipal Alan Aquino Guedes de Mendonça, ao Secretário Municipal de Serviços Urbanos Sr. Romualdo Diniz Salgado Junior e à Diretora Presidente Agência Municipal de Transportes e Trânsito Sra. Mariana de Souza Neto, solicitando com urgência a instalação de placas de sinalização na rotatória no cruzamento da R. José Corrêa de Almeida com a R. Olga de Lima Melgarejo, R. Haroldo Azambuja e entrada para Via do Parque. .

J U S T I F I C A T I V A:

A instalação de placas de sinalização mostra-se de extrema importância e urgência para garantir a segurança de motorista, ciclistas e pedestres que transitam nas localidades ora indicadas, haja vista as incertezas quanto às preferências de passagem, causadas pela inexistência de sinalização adequada. Trata-se de locais perigosos, com índice considerável de acidentes, o que traz a urgente necessidade de aperfeiçoamento da sinalização como medida de segurança para veículos e pedestres.

Na busca de evitar que outros acidentes ocorram, diante das informações a pedido dos Munícipes, é que solicito que de imediato

Lido
Na Sessão de 26/07/21

o Poder Executivo Municipal tome as providências necessárias para que esta indicação seja atendida o mais breve possível.

PLENÁRIO "WEIMAR TORRES", 26 DE JULHO DE 2021.

ROGÉRIO YURI FARIAS KINTSCHEV
VEREADOR - PSDB