PROTOCOLO GERAL

Nº 1184/2021

Data 29 / 03 / 21 Horário 15:00

Processo nº

- [ ] Projeto de Emenda à LOM
- [ ] Projeto de Lei Complementar
- [ ] Projeto de Lei
- [ ] Projeto de decreto Legislativo
- [ ] Projeto de Resolução
- [ ] Emenda
- [ ] Requerimento
- [x] Indicação

Nº 519

Autor ROGÉRIO YURI FARIAS KINTSCHEV - PSDB

O Vereador que esta subscreve, de acordo com as normas regimentais, encaminha INDICAÇÃO ao Exmo. Prefeito Municipal Alan Aquino Guedes de Mendonça, Ilmo. Secretário Municipal de Serviços Urbanos Romualdo Diniz Salgado Júnior, solicitando, em caráter de urgência, que seja realizado serviços de limpeza/roçada na Av. Aziz Rasselen, no trecho entre a R. Antônio Emílio de Figueiredo e a Avenida Weimar Gonçalves Torres, Jardim Climax.

J U S T I F I C A T I V A:

A presente indicação se faz necessária ante as inúmeras reclamações dos moradores e dos transeuntes quanto ao abandono e a inexistência dos serviços de limpeza local. O matagal presente na Avenida alcançou tamanho crítico, o que tem prejudicado a visão de motoristas que transitam pelo local, aumentando assim o risco de acidentes e colocando em perigo a integridade física dos pedestres e ciclistas.

Diante das informações e a pedido dos Munícipes, é que solicito de imediato ao Poder Executivo Municipal que tome as providências necessárias para que esta indicação seja atendida.

PLENÁRIO "WEIMAR TORRES", 29 de Março de 2021.

ROGÉRIO YURI FARIAS KINTSCHEV
VEREADOR - PSDB

Lido
Na Sessão de 29/03/21

PROTOCOLO GERAL

Nº 1185 / 2021

Data 29 / 03 / 21 Horário 15:00

Processo nº

- [ ] Projeto de Emenda à LOM
- [ ] Requerimento
- [ ] Projeto de Lei Complementar
- [x] Indicação
- [ ] Projeto de Lei
- [ ] Projeto de decreto Legislativo
- [ ] Projeto de Resolução
- [ ] Emenda

Nº 520

Autor ROGÉRIO YURI FARIAS KINTSCHEV - PSDB

O Vereador que esta subscreve, de acordo com as normas regimentais, encaminha INDICAÇÃO ao Exmo. Prefeito Municipal Alan Aquino Guedes de Mendonça, Ilmo. Secretário Municipal de Serviços Urbanos Romualdo Diniz Salgado Junior e ao Ilmo. Secretário Municipal de Obras Luis Gustavo Casarin, solicitando, em caráter de urgência, a implementação de pavimentação asfáltica na Av. Décio Martins Capilé, aos fundos do residencial Roma I e da escola estadual Rita Angelina Barbosa Silveira, localizados no Bairro Ypê Roxo, e concomitantemente, a realização de limpeza/roçada nas adjacentes da citada via.

J U S T I F I C A T I V A:

A presente indicação se mostra urgente devido às inúmeras reclamações dos habitantes que residem no referido bairro quanto à inexistência de pavimentação asfáltica na Avenida Décio Martins Capilé, via de importante função na ligação de bairros e na distribuição do trânsito.

Conforme faz fé as fotos colacionadas, a carência de roçada nas adjacentes da via, somada à inexistência de pavimentação asfáltica tem prejudicado a trafegabilidade local, tornando-a impossível em dias chuvosos.

Lido
Na Sessão de 29/03/21

Diante das informações e a pedido dos Munícipes, é que solicito que de imediato o Poder Executivo Municipal tome as providências necessárias para que esta indicação seja atendida.

PLENÁRIO "WEIMAR TORRES", 29 DE MARÇO DE 2021.

ROGÉRIO YURI FARIAS KINTSCHEV
VEREADOR - PSDB

PROTOCOLO GERAL

Nº 1186/2021

Data 29 / 03 / 21 Horário 15:00

Processo nº

- [ ] Projeto de Emenda à LOM
- [ ] Requerimento
- [ ] Projeto de Lei Complementar
- [x] Indicação
- [ ] Projeto de Lei
- [ ] Projeto de decreto Legislativo
- [ ] Projeto de Resolução
- [ ] Emenda

Nº 521

Autor ROGÉRIO YURI FARIAS KINTSCHEV - PSDB

O Vereador que esta subscreve, de acordo com as normas regimentais, encaminha INDICAÇÃO ao Exmo. Prefeito Municipal Alan Aquino Guedes de Mendonça e ao Secretário Municipal de Serviços Urbanos Romualdo Diniz Salgado Junior, solicitando, em caráter de urgência, os serviços de troca de lâmpadas queimadas e a instalação de dois braços nos postes da Rua Final Feliz, s/n, localizado na Chácara Bela Vista, ao lado do Bairro Deoclécio Artuzzi, bem como a troca de lâmpadas queimadas nos postes da Rua Mohamad Hassan Haji, em frente aos lotes de n.1.500 e n.1.520, localizados entre a Av. Pedro Ortiz e a R. Benjamim Oshiro, bairro Novo Parque Alvorada.

JUSTIFICATIVA:

A presente indicação se torna relevante devido às várias e reiteradas reclamações dos habitantes que residem nos citados locais quanto à inexistência de iluminação pública naquela localidade, o que tem colocado em risco a segurança dos que ali residem e transitam, bem como facilitam acidente ante a precária visibilidade.

Diante das informações e a pedido dos Munícipes, é que solicito que de imediato o Poder Executivo Municipal tome as providências necessárias para que esta indicação seja atendida.

PLENÁRIO "WEIMAR TORRES", 29 de Março de 2021.

ROGÉRIO YURI FARIAS KINTSCHEV
VEREADOR - PSDB

Lido
Na Sessão de 29/03/21

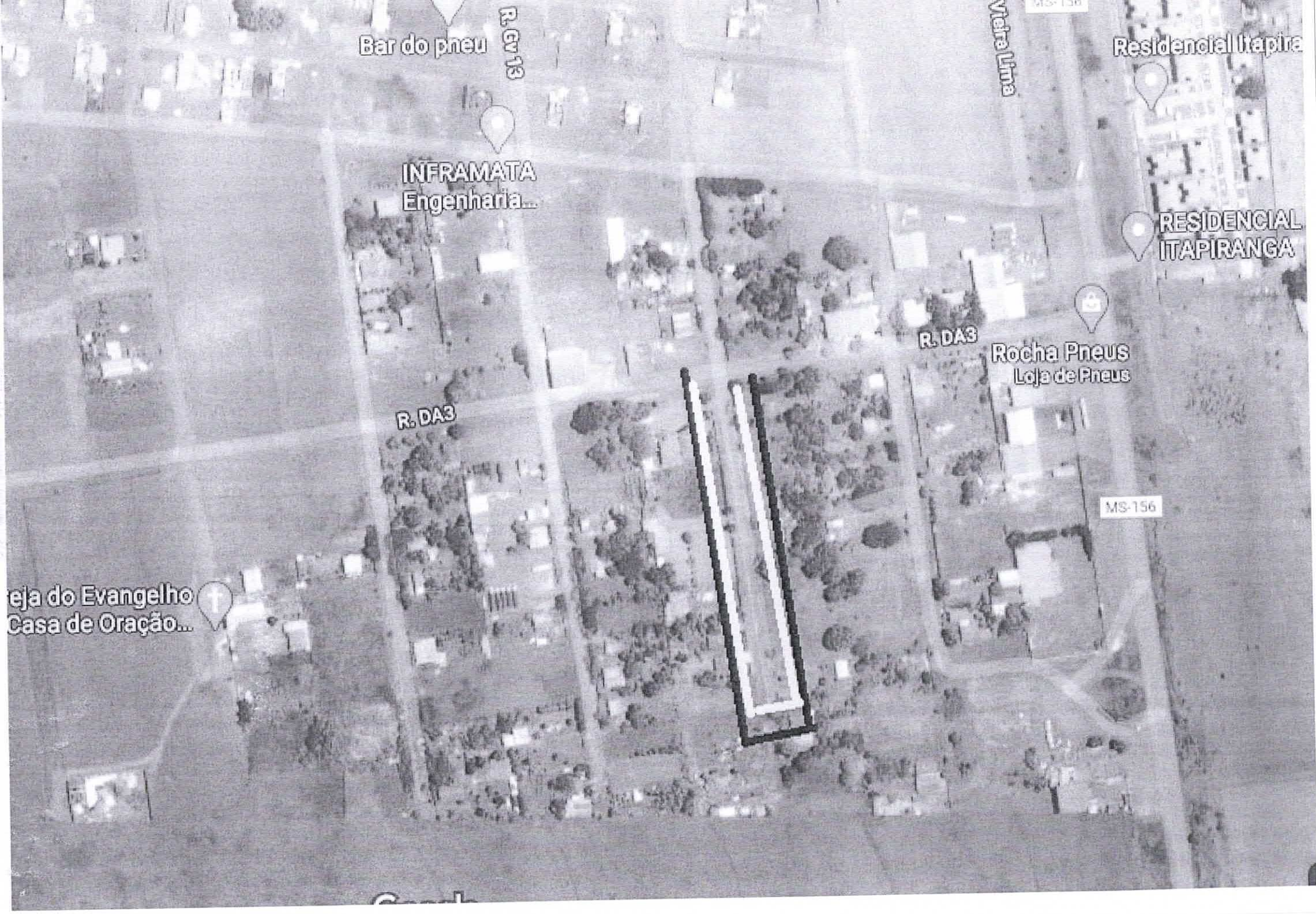
Bar do pneu
R. Gv 13
Vieira Lima
MS-156
Residencial Itapira
INFRAMATA
Engenharia...
RESIDENCIAL
ITAPIRANGA
R. DA3
Rocha Pneus
Loja de Pneus
R. DA3
MS-156
eja do Evangelho
Casa de Oração...

Rua Amael Pompeu Filho
R. Santa Fé
Persoll Persianas
Loja de Tratamentos de Janelas
Rua Amael Pompeu Filho
Celso Reic Advocacia Empresarial
R. Mohamad Hassan Haji
R. Projetada
Rua Amael Pompeu Filho
Av. Pedro Ortiz
Residencial Itabi
Marilene
Loja de roupa
Paulinho lanchonete
Take away · Entrega
R. Mustafá Saleh Abdo Sater
R. José Francisco de Lima
Reinaldo Bianchi
Império da Carne Açougue
Talho
R. Mohamad Hassan Haji
Rua Amael Pompeu Filho
R. Mustafá Saleh Abdo Sater
Rua Reinaldo Bianchi
João Roberto - Reference Pet
Loja de animais
R. Santa Fé
Salão Estilo e Beleza
Rua Ranulfo Saldivar
Consultor Herbalife
Entrega
R. Mohamad Hassan Haji
Doce Kids
Av. Pedro Ortiz
Rua Reinaldo Bianchi
R. Alfredo Richar
R. Antônio
Google